

L'intersezionalità nei musei

una lente per capire e includere i diversi pubblici

Lucia Martinelli

Ricercatrice senior MUSE e President of EPWS



10
MUSE

Guardiamoci allo specchio:

Chi sono?

Qual è la mia identità?

Come mi descrivo in breve?



INTERSEZIONALITÀ

Kimberlé Crenshaw: What is Intersectionality?

National Association of Independent
Schools (NAIS)

<https://www.youtube.com/watch?v=ViDtnfQ9FHc>



Kimberlé Crenshaw

American Civil Rights Advocate
Professor, UCLA School of Law and
Columbia Law School

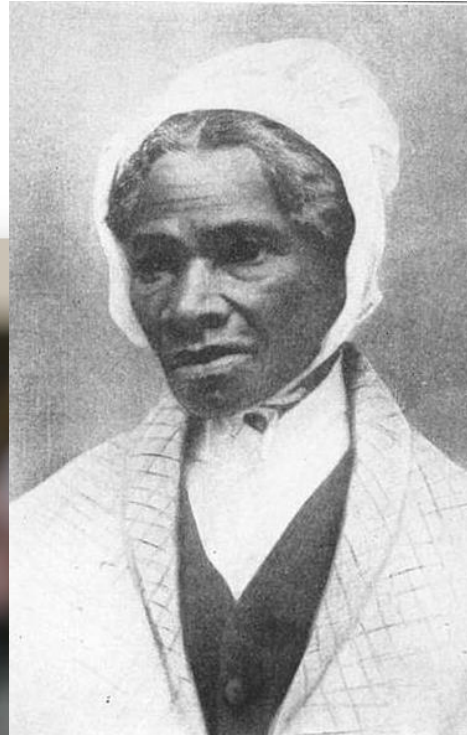

Sojourner Truth

Cc

Schomburg Center for
Research in Black Culture
Harlem

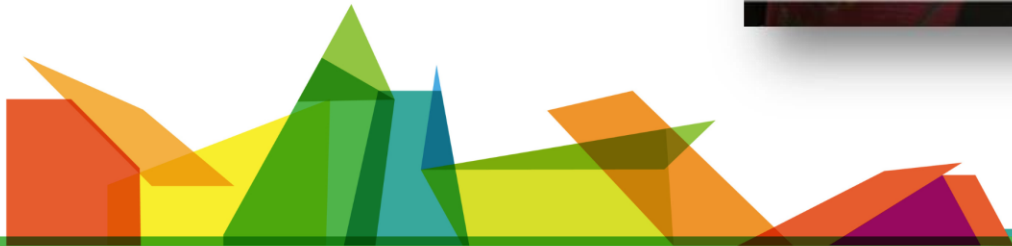

ABILITÀ: abile; qualche disabilità; disabile

CASA: di proprietà; in affitto; senza casa

CITTADINANZA: con cittadinanza; con documenti; senza documenti

COLORE DELLA PELLE: bianca; varie sfumature; nera

CLASSE SOCIALE / FAMIGLIA: ricca; classe media; povera

GENERE: uomo cisgender; donna cisgender; trans, intersex, non-binario

ISTRUZIONE: elementari/medie; superiori; laurea/dottorato

LINGUA: inglese; inglese imparato; non conoscenza di inglese

SALUTE MENTALE: stabile; abbastanza stabile; vulnerabile

SESSUALITÀ: eterosessuale; uomo gay; lesbica, bi- pan- a-sessuale

TAGLIA: sottopeso; in forma; sovrappeso



INTERSEZIONALITÀ

VIDEO:

What is intersectionality?
Center for Prevention MN

<https://www.youtube.com/watch?v=-885E7gqVB4>

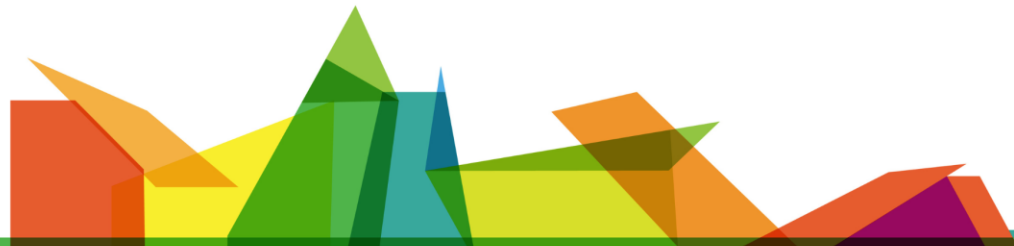
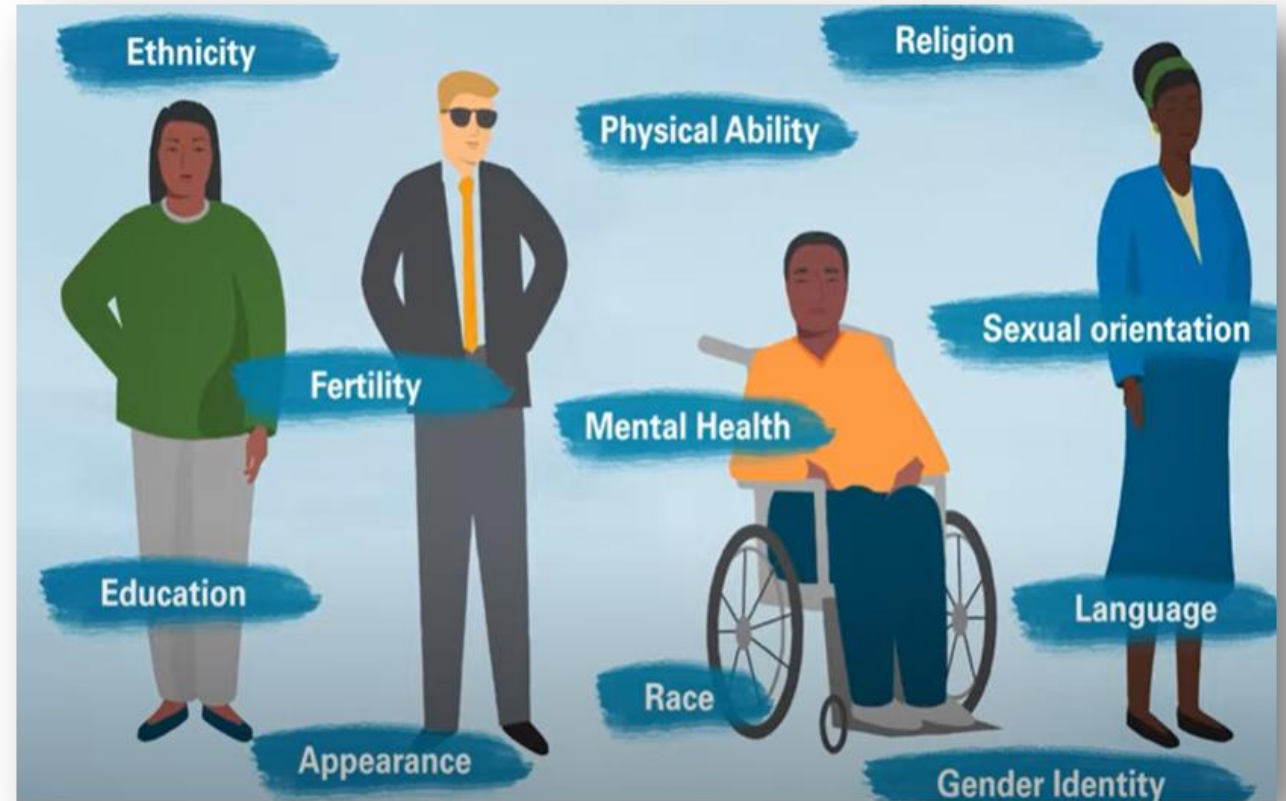

Caso COVID-19

analizzare considerando 'sesso'

analizzare considerando 'genere'

analizzare con approccio
'intersezionale'

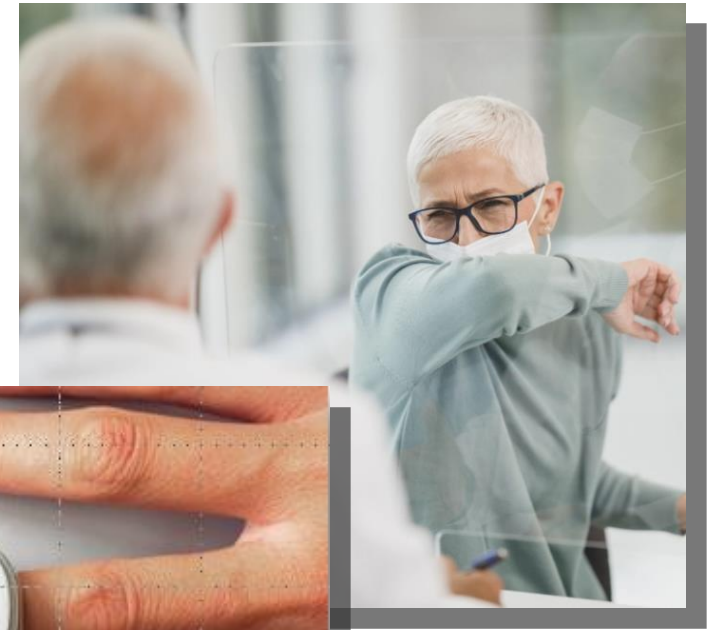

**Inforcando gli occhiali
dell'intersezionalità
posso adottare un approccio inclusivo**

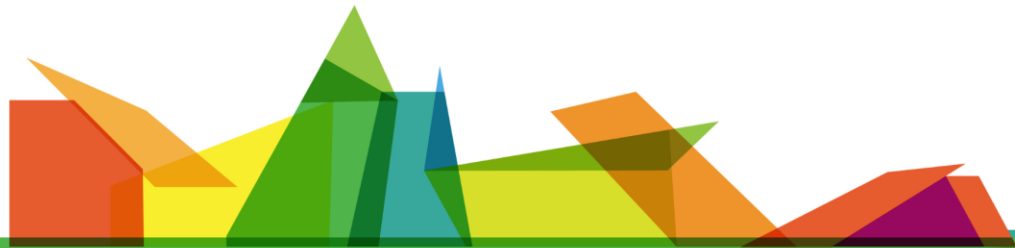

Intersezionalità e musei



ETERNeTA'

la vecchiaia può attendere

Compagnia Teatrincorso in collaborazione con il Museo delle Scienze
Martedì 16 aprile '13 h 20.30 | Museo delle Scienze, Via Calepina, 14 Trento

Testi: Elena R. Marino e Lucia Martinelli
Con: Silvia Furlan e Lucia Martinelli
Allestimento video e audio: Elena R. Marino



Ingresso unico 5 euro
Info e prenotazioni:
reception Museo delle Scienze tel.0461.270311
mob. Teatrincorso 346.6050763
e-mail spettacoli14@gmail.com
www.mtsn.tn.it, www.spazio14.it, www.teatrincorso.it

Un progetto di:

Con il sostegno di:

Si ringr

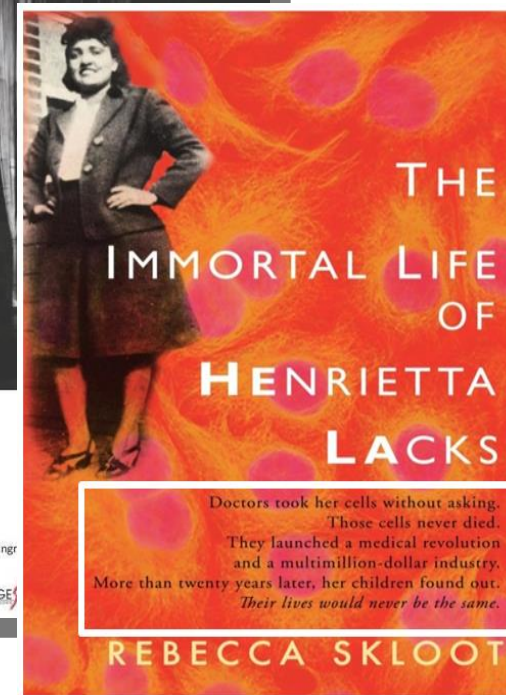

Sejjaħli b'Ismi (Call me by my name)



Università di Malta, maggio 2023

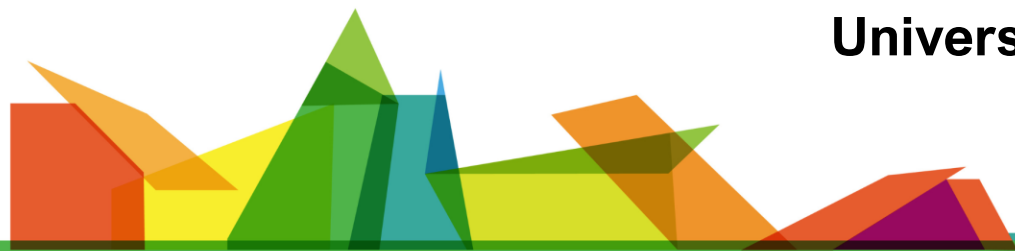

Capire dove
siamo
per metterci
negli altrui panni



L'intersezionalità nei musei

una lente per capire e includere i diversi pubblici



lucia.martinelli@muse.it

GRAZIE PER L'ATTENZIONE

Con il patrocinio di

ICOM
International
Council
of Museums
Italia

ANMS
ASSOCIAZIONE
NAZIONALE
MUSEI
SCIENTIFICI



Sustainability Partner

LAVAZZA
GROUP

Special Sponsor



Finanziato dall'Unione Europea -
Next Generation EU



Finanziato
dall'Unione europea
NextGenerationEU

